

HANDCASE

MANUAL DO USUÁRIO DO N E T W O R K I N G

Este manual é intuitivo como nossos softwares, basta observar as imagens para entender como utilizar da melhor e mais eficiente forma.

As telas seguem a ordem lógica da apresentação das ferramentas na interface de cada software.

Descritivo

NetWorking

Este software foi projetado exclusivamente com a função de organizar sua rede de relacionamentos. Seus contatos (com visualização oculta para sua maior segurança), atividades relacionadas, eventos, reuniões, tudo enfim que esteja relacionado com a construção e organização de sua rede de relacionamentos.

Acompanha o manual (no Palm e para PC) de como construir uma rede de relacionamentos. Em português.

1.0 - PALM OS 3.5 ou superior (uso da ram 107 KB)

Requerimentos

Qualquer handheld que rode PALM OS;

Sistema PALM 3.5 ou superior;

Instalação

Se você recebeu o programa por e-mail, basta descompactar o zip na área de trabalho e dar um duplo clique no arquivo **NetWorking.prc** a ferramenta de instalação do seu Palm irá abrir apresentando o arquivo a ser sincronizado, sincronize e pronto ou na próxima sincronização ele será instalado.

Se você comprou o cd basta usar o instalador ou acessar pelo Windows Explorer os diretórios, dar um duplo clique no arquivo **NetWorking.prc**, a ferramenta de instalação do seu Palm irá abrir apresentando o arquivo a ser sincronizado, sincronize e pronto ou na próxima sincronização ele será instalado.



Você o reconhecerá pelo logo ao lado.

Interface inicial



Lembretes	Eventos
Agenda da NetWorking	
Pessoas	Atividades

Aqui você escolhe a ferramenta que deseja usar.

Obs.: Você poderá copiar do Memos de seu Palm toda a informação e colocar no NetWorking bem como copiar dele e colar no Memos para usar a partir do Palm Desktop. Nas ferramentas o botão transf. Facilita a transferência para outro Palm que tenha o NetWorking instalado das informações de clientes entre colegas.



A Ajuda Básica você acessa clicando no (i) no topo da tela inicial.



Aqui como nas telas das outras ferramentas você escolhe no menu a opção de ação que julgar necessária.

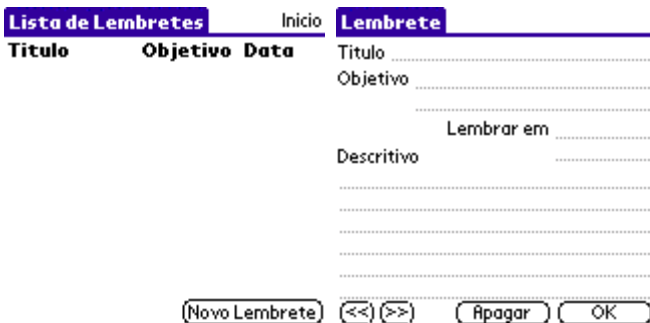

Aqui você registra os lembretes e será avisado (aviso visual - liga o Palm e abre o programa e sonoro).

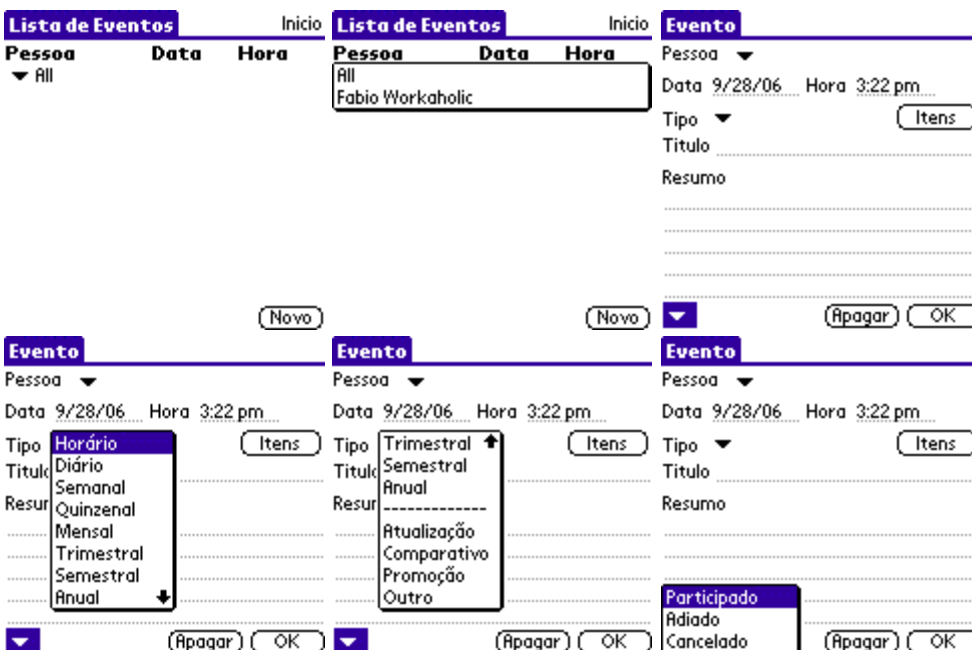

Eventos - Itens

Fazer Propor

.....

.....

.....

.....

.....

.....

Obs.:

.....

Feito/Proposto

Nas telas acima você lista e prepara seus eventos ou cadastra outros dos quais participará vinculando eles a cada pessoa da sua networking.

<p>Lista de Pessoas Início</p> <p>Pessoa</p> <p><input type="button" value="Nova Pessoa"/></p>	<p>Adicionar / Editar Pessoa</p> <p>Pessoa Data 9/28/06</p> <p>Atividade</p> <p>Endereço</p> <p>E-mail Fone</p> <p>Celular</p> <p><input type="button" value="OK"/></p>	<p>Adicionar / Editar Pessoa</p> <p>Pessoa Data 9/28/06</p> <p>Fabio Workaholic</p> <p>Atividade Programador</p> <p>Endereço Av. das Nações, 33</p> <p>E-mail Fone 12345678</p> <p>fabio.pworkahol Celular99999999</p> <p>ic@gmail.com</p> <p><input type="button" value="OK"/></p>
--	---	--

<p>Lista de Pessoas Início</p> <p>Pessoa</p> <p>Fabio Workaholi</p> <p><input type="button" value="Nova Pessoa"/></p>	<p>Visualizar Pessoa</p> <p>Pessoa Cadastrada</p> <p>Fabio Workaholic</p> <p>Atividade Programador</p> <p>Data 9/28/06</p> <p>Endereço Oculto</p> <p>E-mail Oculto</p> <p>Celular Oculto</p> <p>Telefone 12345678</p> <p><input type="button" value="Editar Pessoa"/></p> <p><input type="button" value="Nova Pessoa"/> << >> <input type="button" value="Apagar"/> <input type="button" value="OK"/></p>
---	--

Aqui você cadastra e lista as pessoas que compõe sua networking.

<p>Lista de Atividades Início</p> <p>Atividades</p> <p><input type="button" value="Nova Atividade"/></p>	<p>Adicionar Atividade</p> <p>Adicione todo tipo de atividade que vinculará a Agenda da NetWorking que serão feitas.</p> <p>Tipo de Atividade</p> <p>Atividade</p> <p>Detalhes</p> <p>.....</p> <p>.....</p> <p>.....</p> <p><input type="button" value="Nova Atividade"/> << >> <input type="button" value="Apagar"/> <input type="button" value="OK"/></p>
--	---

Aqui você cadastra e lista as atividades com sua networking.

<p>Lista da NetWorking Início</p> <p>Data Atividade Prioridade</p> <p>▼</p> <p><input type="button" value="Lista de Atividades"/> <input type="button" value="Nova"/></p>	<p>Lista da NetWorking Início</p> <p>Data Atividade Prioridade</p> <p>All</p> <p>Fabio Workaholic</p> <p><input type="button" value="Lista de Atividades"/> <input type="button" value="Nova"/></p>	<p>Agenda da NetWorking i</p> <p>Data 9/28/06 Prioridade</p> <p>Pessoa ▼</p> <p>Atividade ▼</p> <p>Objetivo ▼</p> <p>.....</p> <p>.....</p> <p>Obs.:</p> <p>.....</p> <p>Lembrar Dia e Hora</p> <p><input type="button" value="Detalhar"/> <input type="button" value="OK"/></p>
---	---	---

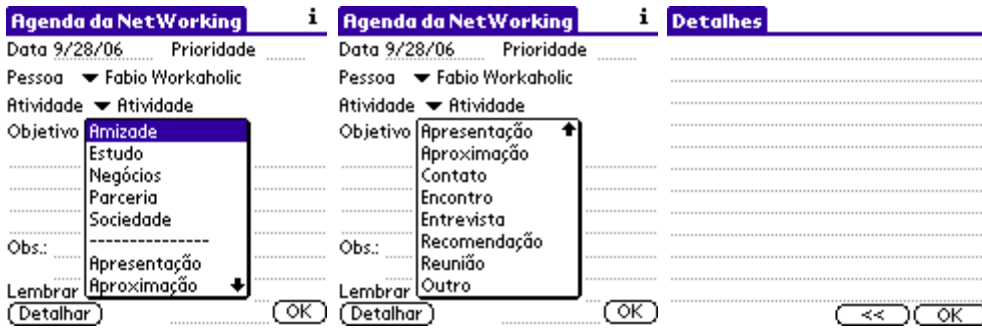

Nas telas acima prepara a agenda definindo a pessoa, a atividade, o objetivo e o descritivo da ação junto a sua networking.

Na lista do NetWorking poderá fazer a visualização usando duas opções (na lista no menu suspenso escolher todas – all e ver todas as pessoas com as atividades e por pessoa escolhendo nome a nome no menu suspenso).



Aqui você tem acesso a versão condensada do manual de “como construir uma networking”.

Não se esqueça de ler de vez em quando tanto no Palm como no PC (você recebe uma versão que abre no PC) seu manual de “como construir uma networking”.

Autor do manual “como construir uma networking”

Ricardo Garay

Compilado de seu livro “como construir uma empresa de internet”

Qualquer problema com o Software entre em contato com a HANDCASE suporte@handycase.com

Acesse: www.handycase.com

© 2006 Copyright by HANDCASE