

# HANDCASE

## MANUAL DO USUÁRIO

### DO

# P A S S G E N P R O

Este manual é intuitivo como nossos softwares, basta observar as imagens para entender como utilizar da melhor e mais eficiente forma.

As telas seguem a ordem lógica da apresentação das ferramentas na interface de cada software.

### Descritivo

Com este programa você poderá gerenciar logins e senhas de todos os usuários. Além de administrar a criação e controle dos logins e senhas, poderá gerar senhas seguras em três modos: **Numérico, Alfa-Numérico e Metadados mesclado com o modo Alfa-Numérico**, combinando com o volume de caracteres que desejar de **6 a 30**. Poderá organizar por categoria os grupos de usuários, departamentos ou setor. As senhas são geradas em **128 bits** e algoritmo **blowfish**. recomendado para qualquer empresa de qualquer segmento de atuação, pois o objetivo é a segurança do acesso as informações, recursos, sistemas e equipamentos. Em português.

**1.0 - PALM OS 3.5 ou superior** (uso da ram 79 KB)

### Requerimentos

Qualquer handheld que rode PALM OS;

Sistema PALM 3.5 ou superior;

### Instalação

Se você recebeu o programa por e-mail, basta descompactar o zip na área de trabalho e dar um duplo clique no arquivo **PASSGENPRO.prc** a ferramenta de instalação do seu Palm irá abrir apresentando o arquivo a ser sincronizado, sincronize e pronto ou na próxima sincronização ele será instalado.

Se você comprou o cd basta usar o instalador ou acessar pelo Windows Explorer os diretórios, dar um duplo clique no arquivo **PASSGENPRO.prc**, a ferramenta de instalação do seu Palm irá abrir apresentando o arquivo a ser sincronizado, sincronize e pronto ou na próxima sincronização ele será instalado.



Você o reconhecerá pelo logo ao lado.

### Interface inicial



Nesta primeira tela você cria sua senha mestre.

É importante que se diga que o PassGenPro é muito mais do que um gerador de senhas, ele é um administrador de senhas.

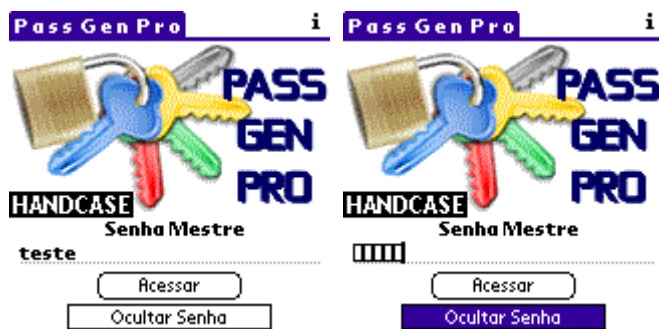

Como demonstram estas duas telas acima você pode ainda ocultar a sua senha mestre na hora de acessar o conteúdo.

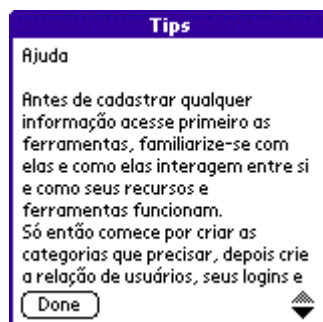

Uma recomendação extremamente útil é você acessar a ajuda acessível pelo ícone (i) no topo da tela de login.



Aqui você vê a lista de categorias pelas quais pode organizar os usuários.



Aqui você cria cada usuário, por nome, departamento ou setor, define o tipo e cria o login, em seguida escolhe o tipo de senha definindo o nível de acesso.

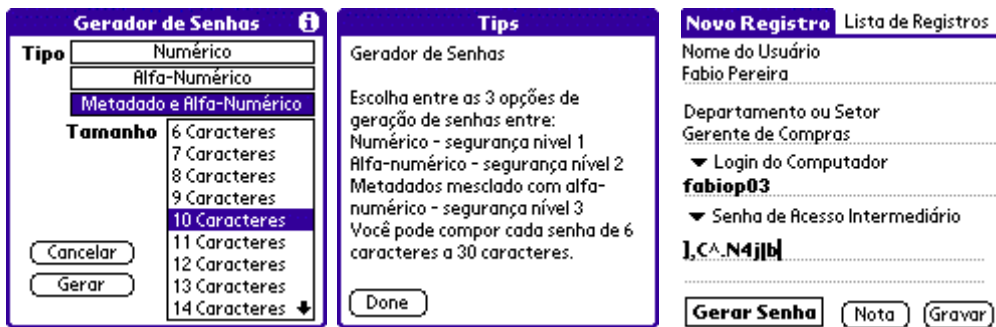

Em seguida clica no botão gerar senha que abrirá a tela acima onde poderá configurar em detalhes a senha a ser gerada. Acesse a ajuda do gerador de senhas acessível no topo pelo icone (i).



Você pode ainda acrescentar anotações a cada usuário criado. Ao salvar a tela de registros aparece com o usuário criado e seu respectivo login.

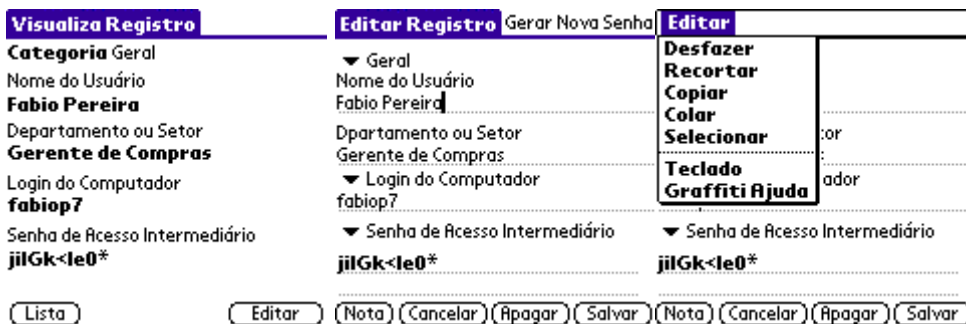

Se depois de criado o usuário você necessitar acessar as informações dele basta clicar no nome dele a tela de visualização carrega com os dados não editáveis. Se desejar editar bastará clicar em editar, copiar do memos e colar no editar registro e vice versa.

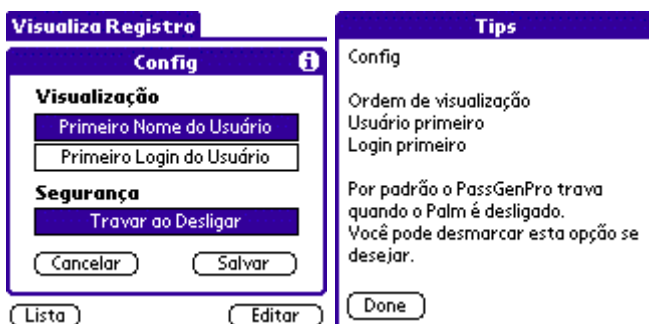

Aqui você configura as opções de configuração. Acesse a ajuda do config acessível no topo pelo icone (i).

Qualquer problema com o Software entre em contato com a HANDCASE [suporte@handycase.com](mailto:suporte@handycase.com)